

II. Thừa đất, nhà ở và tài sản khác gắn liền với đất

1. Thừa đất:

- a) Thừa đất số: 556, tờ bản đồ số: 22
- b) Địa chỉ: xã Lộc An, huyện Bảo Lâm, tỉnh Lâm Đồng
- c) Diện tích: 168,9m², (bằng chữ: Một trăm sáu mươi tám phẩy chín mét vuông)
- d) Hình thức sử dụng: Sử dụng riêng
- đ) Mục đích sử dụng: Đất ở tại nông thôn 98,1m², đất trồng cây lâu năm 70,8m²
- e) Thời hạn sử dụng: Đất ở tại nông thôn: Lâu dài; Đất trồng cây lâu năm: Đến ngày 15/10/2043
- g) Nguồn gốc sử dụng: Nhà nước giao đất có thu tiền sử dụng đất 98,1m²; Nhận chuyển nhượng đất được Công nhận QSDĐ như giao đất không thu tiền sử dụng đất 70,8m²

2. Nhà ở: -/-

3. Công trình xây dựng khác: -/-

4. Rừng sản xuất là rừng trồng: -/-

5. Cây lâu năm: -/-

6. Ghi chú:

- Cấp đổi Giấy chứng nhận số DD 913511 ngày 31/3/2022 do Sở Tài nguyên và Môi trường tỉnh Lâm Đồng cấp (do tách từ thửa đất số 512).



CÔNG CHỨNG VIÊN
LÊ VĂN SƠN



Trần Quốc Trường

Số vào sổ cấp GCN: CS...128.27

III. Sơ đồ thửa đất, nhà ở và tài sản khác gắn liền với đất

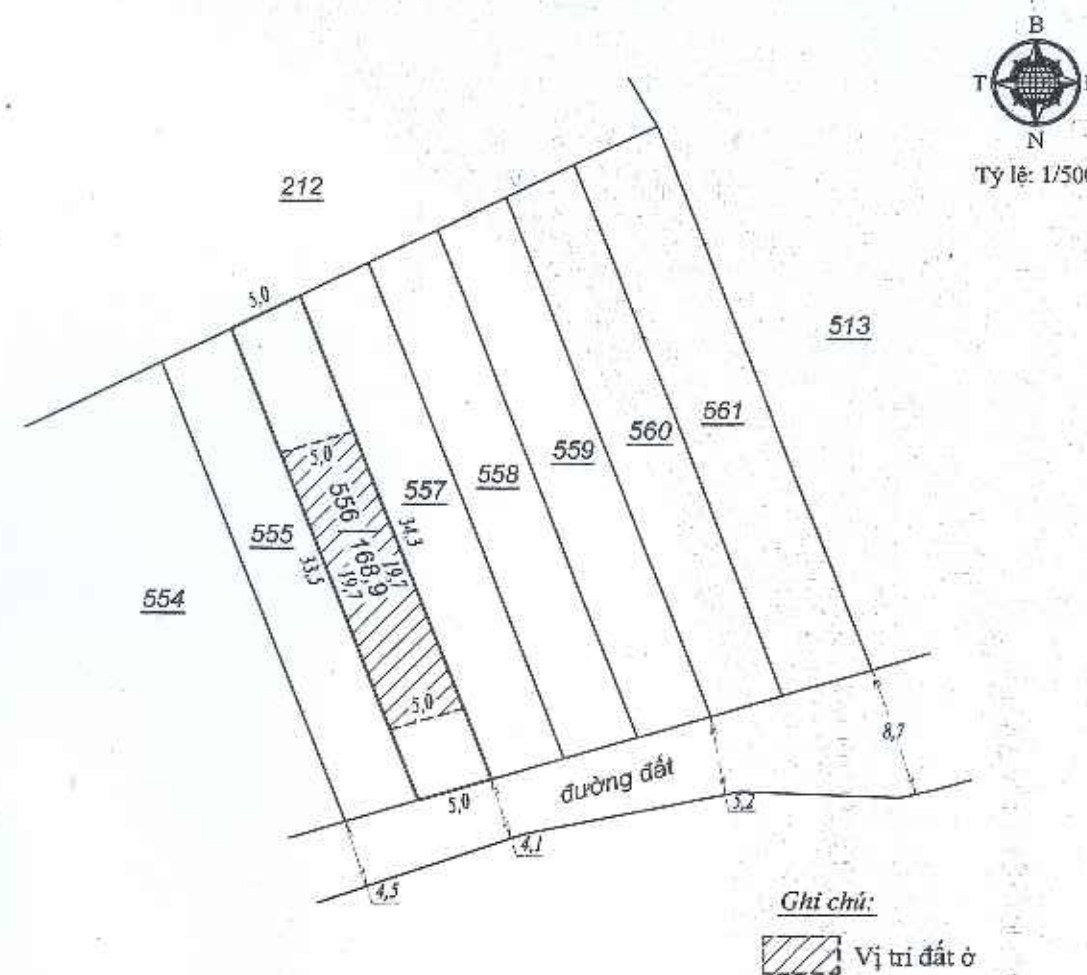

IV. Những thay đổi sau khi cấp Giấy chứng nhận

29/11/2022	
Nội dung thay đổi và cơ sở pháp lý	Xác nhận của cơ quan có thẩm quyền
Chuyển nhượng cho ông Trương Công Tuấn CMND số: 191 571 496 địa chỉ: Xã Lộc Vĩnh, huyện Phú Lộc, tỉnh Thừa Thiên Huế theo hồ sơ số: 2022.CN.2022.76	PHÓ GIÁM HOC <i>Trần Quốc Trường</i>

Nội dung thay đổi và cơ sở pháp lý	Xác nhận của cơ quan có thẩm quyền
	

Người được cấp Giấy chứng nhận không được sửa chữa, tẩy xóa hoặc bổ sung bất kỳ nội dung nào trong Giấy chứng nhận; khi bị mất hoặc hư hỏng Giấy chứng nhận phải khai báo ngay với cơ quan cấp Giấy.



CỘNG HÒA XÃ HỘI CHỦ NGHĨA VIỆT NAM
Độc lập - Tự do - Hạnh phúc

Thủy Thủy Linh (3)



GIẤY CHỨNG NHẬN
QUYỀN SỬ DỤNG ĐẤT
QUYỀN SỞ HỮU NHÀ Ở VÀ TÀI SẢN KHÁC GẮN LIỀN VỚI ĐẤT

I. Người sử dụng đất, chủ sở hữu nhà ở và tài sản khác gắn liền với đất
Bà TRỊNH THỊ THỦY LINH
Năm sinh: 1987, CCCD số: 038187037632
Địa chỉ thường trú: Phường 2, thành phố Bảo Lộc, tỉnh Lâm Đồng.

DE 125296

TRANG BỔ SUNG GIẤY CHỨNG NHẬN(Trang 01)

Thửa đất số :566 Tờ bản đồ :22

Số phát hành GCN :DE 125296 Số vào sổ cấp GCN :CS 12824

<p>TRƯỜNG ĐẠI HỌC S. B. S. * 121111</p>	<p>Nội dung thay đổi và cơ sở pháp lý</p>	<p>Xác nhận quốc gia quan cơ thẩm quyền</p>
<p>Thực hiện bằng QSD đất với NH TMCP QUỐC TẾ VIỆT NAM (ĐM) chi nhánh 1 (Tầng trệt) và Tầng 2 Tòa nhà sailing Tower, số 11A Phường Bến Nghé, Quận 1-TPHCM) theo hồ sơ số 15930/2012/2022.1.</p> <p>Vũ Liên Định</p>		

Trang bổ sung này luôn nhất định kèm Giấy chứng nhận nhà đất có giá trị nhất định